

Sezione 1

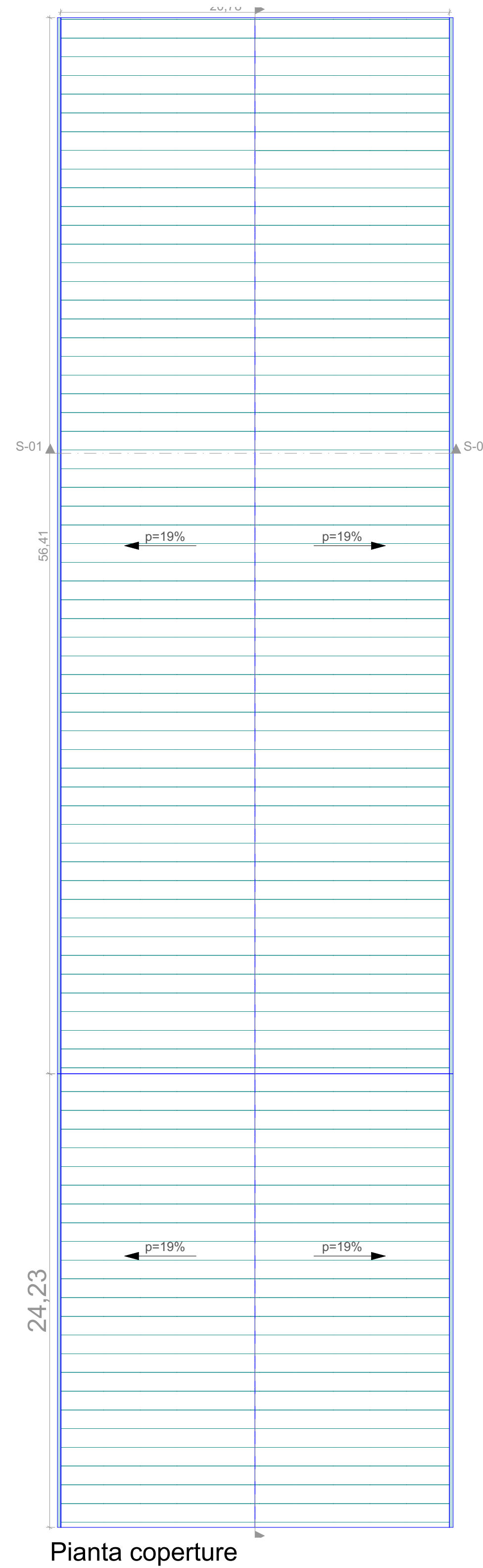

Pianta coperture

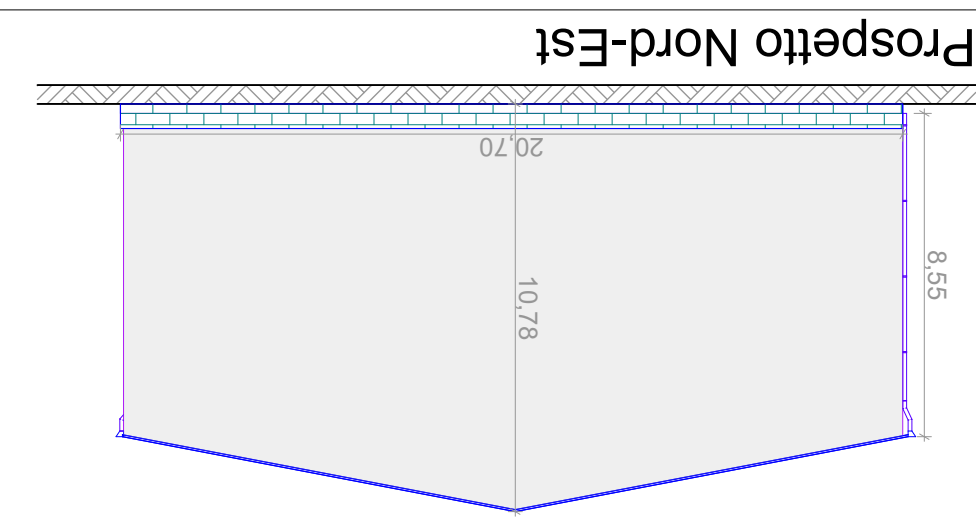
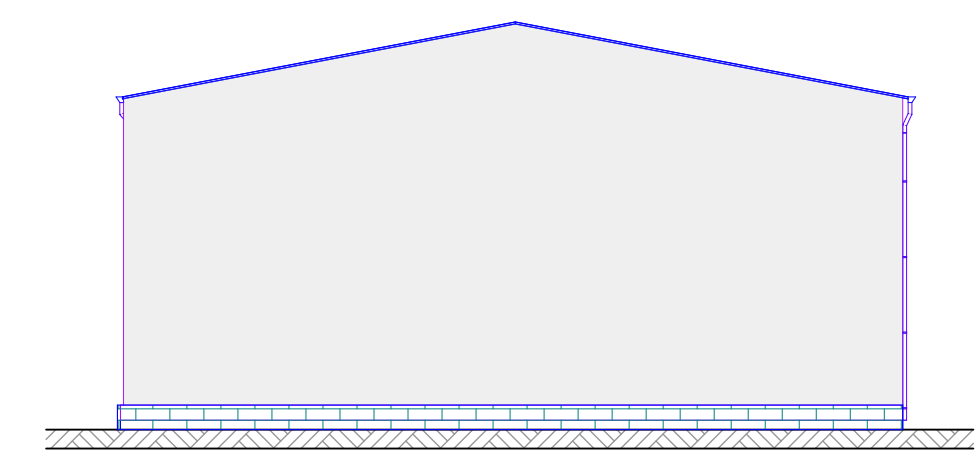

Prospetto Sud-Ovest

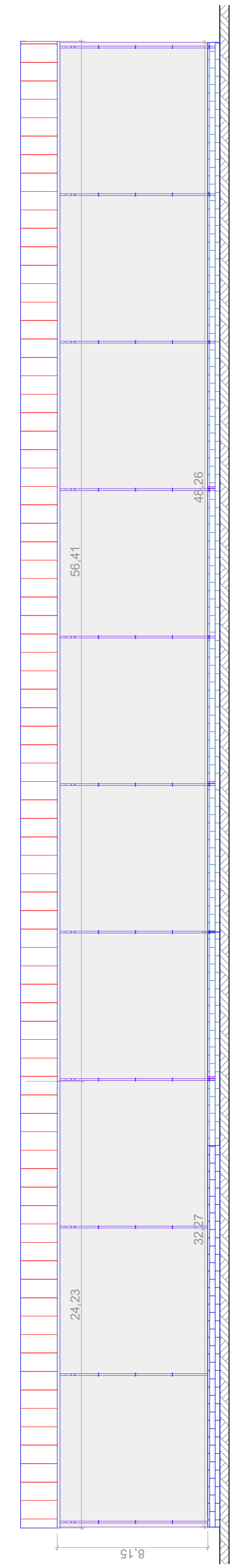

Prospetto Sud-Est

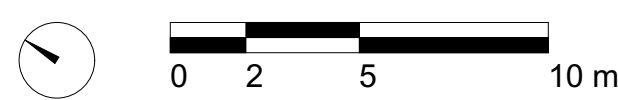

**COMUNE DI GRAMMICHELE**  
CITTÀ METROPOLITANA DI CATANIA

**OGGETTO:** RISTRUTTURAZIONE DELLA TETTOIA DEI TRATTAMENTI PRIMARI E FINALI DELL'IMPIANTO DI COMPOSTAGGIO DI C.DA "POGGIARELLI - GRAMMICHELE (CT)"

**COMMITTENTE:** KALAT IMPIANTI SRL UNIPERSONALE  
C/DA POGGIARELLI S.N. GRAMMICHELE (CT)

TETTOIA SERVIZI  
Stato dim progetto

1:200

**L'Amministratore Unico**  
Dott. Vincenzo Ciffo

**Il Rup**  
Dott. Ing. Ruggieri Enzo Demetrio

**Il progettista**  
Ing. Nicolò Vitale

Elaborato	Codice	Data	Revisione
01.2	Elaborato	Febbraio 2020	Febbraio 2020

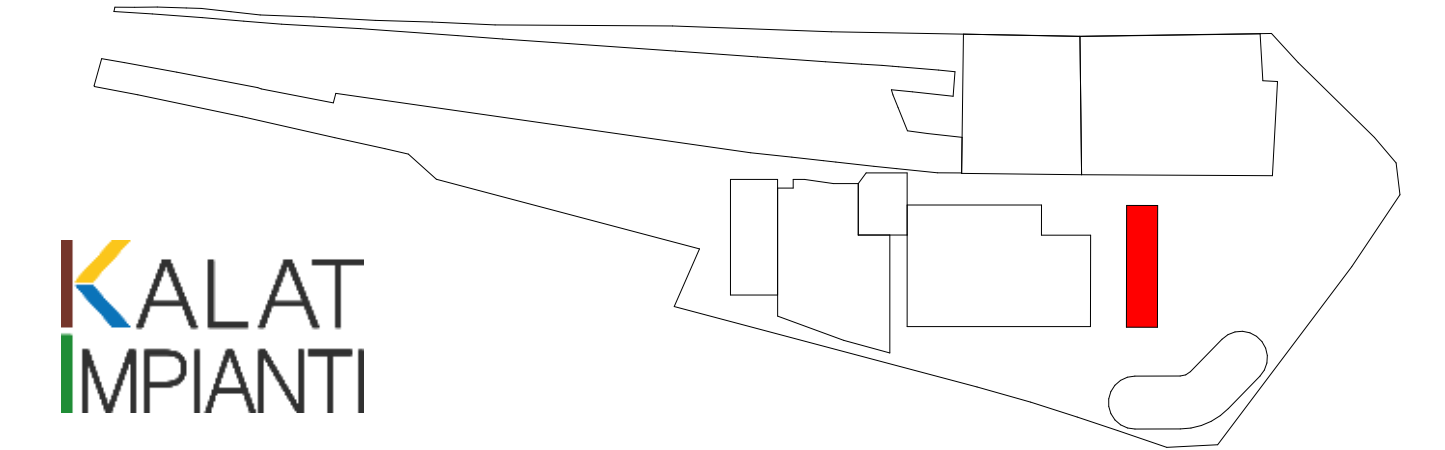

**KALAT**  
IMPIANTI